

13 JUIN 2015

"COURRIER ARRIVÉE"

Service émetteur : Délégation territoriale du FINISTERE  
Département veille et sécurité  
sanitaires et environnementales  
Pôle santé environnement

à Monsieur le maire  
29 430 TREFLEZ

Affaire suivie par: Thomas KEREBEL  
Courriel : thomas.kerebel@ars.sante.fr  
Téléphone : 02.98.64.50.87  
Télécopie : 02.98.95.19.25

P.J. : 1 fiche-bilan

Date : 04/06/15

Objet : Pêche récréative - qualité bactériologique des coquillages

J'ai l'honneur de vous informer ci-dessous du résultat de l'analyse microbiologique des coquillages enregistré courant juin 2015 sur le point de surveillance situé sur le littoral de votre commune:

Point	PRELEVEMENT		RÉSULTATS /100 g		interprétation ponctuelle
	Date	Espèce	<i>Escherichia coli</i>	Norme	
Keremma	01/06/15	Coques	18	230	conforme

Ce résultat ponctuel n'est représentatif que de la qualité des coquillages au moment même de leur prélèvement. La situation sanitaire de la zone ne peut être appréciée que sur la base d'un nombre représentatif d'analyses (voir le tableau suivant):

Distribution statistique des résultats d'analyses <i>Escherichia coli</i> / 100g de chair et de liquide intervalvaire					-interprétation -total analyses -classement
≤ 230	de 230 à 1000	de 1000 à 4600	de 4600 à 46 000	> 46 000	
nombre 19	6	1	0	0	<b>qualité moyenne</b> <b>26</b> <b>B(--&gt;A)</b>
% 73,08	23,08	3,85	0,00	0,00	

L'ensemble de ces résultats est présenté graphiquement sur la fiche-bilan ci-jointe qui permet en outre d'en observer l'évolution temporelle.

Le directeur,



Antoine BOURDON

# INFORMATION SANITAIRE : PECHE A PIED RECREATIVE DES COQUILLAGES

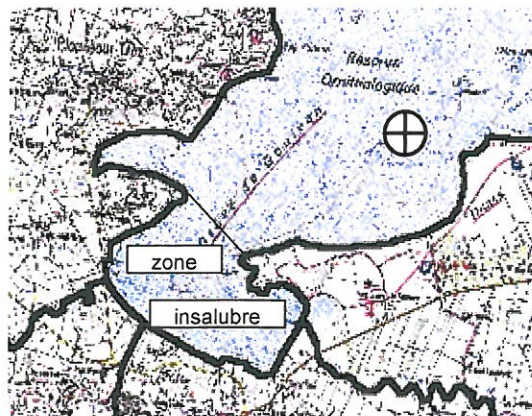

**Commune :** GOULVEN - TREFLEZ  
**Lieu :** Keremma  
**Coquillage suivi :** Coques

Pour plus d'informations consultez le site INTERNET <http://www.pecheapied-responsable.fr>

Site Toléré Site Toléré Site Toléré

Site Toléré Site Toléré Site Toléré

**SITE TOLERE**

Site Toléré Site Toléré Site Toléré

Site Toléré Site Toléré Site Toléré

**Pour la pêche à pied récréative des coquillages**

**RISQUE SANITAIRE FAIBLE**



## Localisation / Environnement

L'anse de GOULVEN est interdite à tout ramassage de coquillages par arrêté préfectoral en date du 20 février 1997 pour prévenir les risques sanitaires. La zone de Keremma est située au Nord-Est de ce secteur.

## Evolution des résultats d'analyses bactériologiques

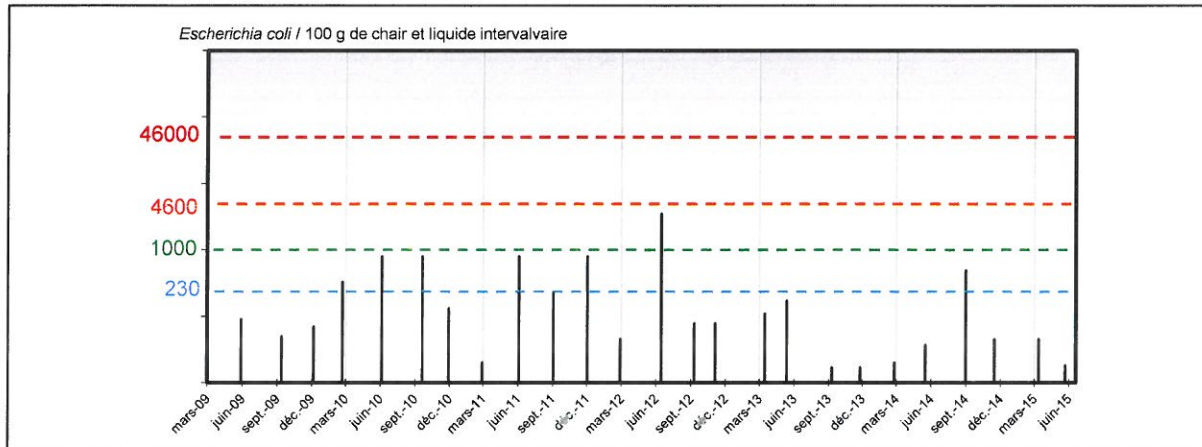

## Tableau de répartition des résultats

Paramètre	Escherichia coli / 100 g de chair et liquide intervalvaire				
Classes	≤ 230	230 et ≤ 1000	1000 et ≤ 4600	4600 et ≤ 46000	> 46000
Qualité	BONNE	MOYENNE	MEDIOCRE	MAUVAISE	TRES MAUVAISE
Résultats	19	6	1	0	0
Fréquences	73,1%	23,1%	3,8%	0,0%	0,0%

## Conclusion

La consommation de coquillages ne peut être considérée comme en permanence sans risque pour la santé. La cuisson est un moyen de réduire significativement le risque sanitaire.

