

**KELEIER TREFEZ
NOUVELLES DE TREFLEZ**

31 août 2017

N° 1780

MEMENTO

Médecin de garde : 15

Pharmacie de garde : 32 37

Cabinet infirmier BIHAN JAFFRES (soins domicile et cabinet sur rdv) 02.98.61.60.59 ou 06.80.57.98.43

Taxi Abiven : 02.98.61.83.92 ou 06.82.58.23.64

MAIRIE : Tél : 02 98 61 45 72

courriel : treflez.mairie@wanadoo.fr

SITE OFFICIEL DE LA COMMUNE

Adresse : www.mairie-treflez.fr

Bibliothèque : mercredi de 13h30 à 14h30, vendredi de 16h45 à 18h45, dimanche de 10h30 à 12h00

Relais Parents Assistantes Maternelles : 02.98.69.23.13 re-lais@hlc.bzh

ALDS - Aide et Soins à Domicile Parc d'Activité de Kerhall - 29233 CLEDER Tél : 02-98-69-49-60

Mail : contact@alds.una29.fr www.alds.bzh

Gendarmerie de Plouescat : ouverte du lundi au samedi de 14 h à 18 h.

conciliateur de justice : M. Grondin, , 6, allée du Poan Ben, CS 37908, 29679 MORLAIX CEDEX Tel 07 85 72 22 23 courriel : grondinconciliateurdejustice@gmail.com
permanence à la Mairie de Plouescat, le 3ème jeudi du mois , de 8 h 30 à 12 h.

PRESSE LOCALE

Correspondant Ouest France Laurent Guignet
02.98.61.80.06/06.76.81.92.22 laurent.guignet@sfr.fr

Correspondant Telegramme Jean-Yves Bihan 02.98.19.41.86
jean-yvesbihan@wanadoo.fr

DECHETTERIE

Kergoal (Cléder) ouverte du lundi au samedi, de 8h30 à 12h et de 13h30 à 17h30 du **1er octobre au 31 mars**. de 8h30 à 12h et 13h30 à 18h du **1er avril au 30 septembre** Tel : 02 98 19 54 67.

Ruléa (Lanhouarneau) ouverte (**été**) Lundi et mercredi : 13h30-18h00 Samedi : 9h-12h puis 13h30-18h00. (**hiver**) lundi et mercredi : de 13h30 à 17h30 samedi : de 9h à 12h - de 13h30 à 17h30. Tel 02 98 61 32 57.

CONSEIL MUNICIPAL du jeudi 7 septembre à 18H30 à la Mairie.

Ordre du Jour

- Démission d'un conseiller municipal,
- Droit de préemption urbain,
- programme de voirie 2017,
- rapport annuel sur la distribution de l'eau potable,
- Budget, décision modificatives,
- Personnel communal, RIFSEEP,
- Haut Léon Communauté, rapport n°2 de CLET
- régularisations foncières,
- affaires diverses.

PERMANENCE DES ELUS

François ANDRE, Maire, reçoit sur rendez-vous tous les vendredis de 17 h à 18 h 30. Prendre rendez-vous à la mairie.

Malou FAVRET, adjointe aux affaires sociales, reçoit sur rendez-vous le jeudi de 17 h à 18 h. Prendre rendez-vous à la mairie.

HORAIRE

MAIRIE : ouverte tous les matins de 9 h à 12 h du lundi au samedi.

AGENCE POSTALE : ouverte tous les matins de 9 h à 11 h 30 du lundi au samedi.

BENNE A VEGETAUX

Du 28/08 au 04/09 au Bourg (parking de la salle omnisports).

Du 04 au 11/09 à la Gare.



PIEGEAGE DU FRELON ASIATIQUE

Il est nécessaire de piéger à partir du 15 août afin de capturer un maximum de reines fondatrices avant l'hiver.

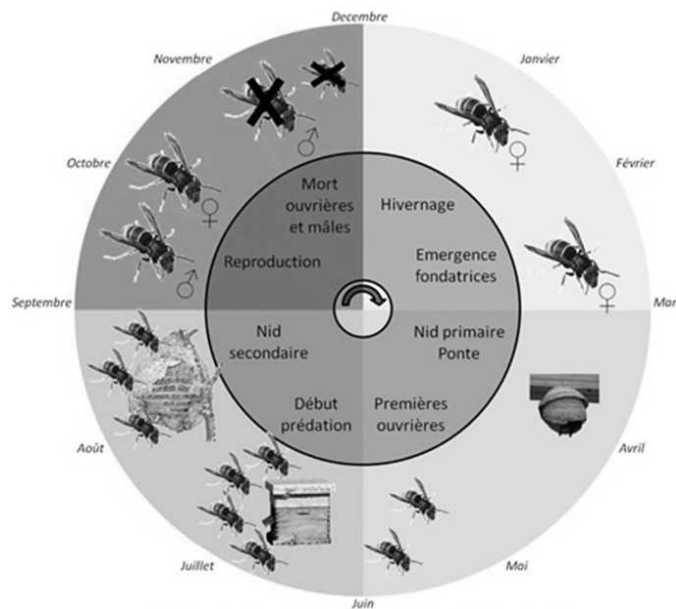

Avant tous travaux d'entretien, il est recommandé d'inspecter les haies.

LA POSTE—REORGANISATION SERVICE COURRIER

Depuis le 29 août les horaires du facteur ont changé. Il se peut que vous receviez votre courrier plus tard qu'à l'habitude.

GARDERIE PERISCOLAIRE

La garderie périscolaire ré-ouvre à partir de lundi 4 sept. La feuille de présence se trouve dans la boîte aux lettres du centre. Pour plus de renseignements s'adresser en Mairie.

SPORT

EST : Dimanche 3 septembre

Les seniors reçoivent Plougouvest pour un match amical. Match à 14h30. Rendez-vous au terrain à 13h30.

AMICALE CYCLISTE GOULVEN TREFLEZ PLOUIDER (ACGTP) dimanche 3 septembre

LD : circuit n° 94 (83 Km), départ 8 h

MD : circuit n° 046 (76 Km), départ **8 h 15**

VL : circuit n° 41 (60 Km), départ 8 h 30.

DYNAMITE SPORT TREFLEZ

Reprise des cours

Pour les enfants

-mardi 5 sept de 19h30 à 20h15

Pour les adultes

-step mercredi 6 sept de 20h à 21h

-Zumba vendredi 15 sept de 20h30 à 22h

Ecole de musique du Pays des Abers – Côte des Légendes

Sur notre **site d'enseignement de Guissény**, nous proposons :

-des ateliers d'éveil musical pour les enfants dès la moyenne section de maternelle, mais aussi pour les enfants scolarisés en CP, le mercredi après-midi.

-pour les enfants et les adultes au-delà du CP, nous proposons des cours individuels instrumentaux (flûte traversière, guitare, harpe celtique, piano) sur Guissény, mais aussi d'autres instruments sur Lesneven, Lannilis ou Plouguerneau.

Renseignements / inscriptions : 02 98 37 22 53 ou 06 77 97 07 89 epcccecoledemusique@gmail.com

Permanences à la mairie de Guissény le mercredi 6 septembre de 14h à 17h et le samedi 9 septembre de 10h à 12h.

REPRISE SPORTS

KARATE-DO Club de LESNEVEN

Inscriptions le lundi 4 (10h-12h) et mercredi 6 septembre (18h-19h30) ou aux heures des cours, rue Dixmude, salle des arts martiaux de Lesneven (face à la médiathèque).

Reprise des cours à partir du vendredi 6 septembre. Se munir d'un certificat médical. 2 cours d'essai sont possibles dans toutes les sections.

Heures des cours :

- Enfants 5 – 7 ans : le samedi de 16h à 17h15 ;
- Enfants 8 – 10 ans et 11 – 13 ans le mercredi de 18h à 19h et le samedi de 17h30 à 18h45 ;
- Ados/adultes: débutants et ceintures de couleur le mercredi de 19h à 20h15 ;
- Ceintures noires : le mercredi de 20h15 à 21h30 ;
- Tous grades : le vendredi de 20h à 21h30 ;
- Seniors (55 – 79 ans) : tous les lundis matin de 10h à 12h .

Renseignements au 02-98-83-14-09

Tennis club de Plouider

unique séance pour la signatures des licences dimanche 10 septembre de 10h à 12h au club house de la salle de sports. Les entrainements se tiennent le samedi matin (ou le mercredi en fin d'après midi) pendant une heure de fin septembre à juin. Les enfants peuvent commencer à partir de 4 ou 5 ans. Pour toute demande d'information, merci de contacter Vincent Denise (Président) au 06 86 52 09 66.

Stade lesnevien athlétisme

Séance de signature des licences le samedi 2 septembre de 14h à 16h au local du Stade George Martin, Lesneven. Se munir d'un certificat médical de "non contre-indication à la pratique de l'athlétisme **en compétition**" (mention à préciser). Reprise des entrainements le samedi suivant, soit le 9 septembre, à 14h.

PLOUNEOUR-TREZ

Reprise des activités de gym d'entretien et badminton loisirs avec le club MadéoSports affilié FSGT et agrément jeunesse et sports à partir du MERCREDI 20 SEPTEMBRE

BADMINTON : merc. 20/09 de 20H30 au gymnase (prévoir sa raquette).

GYM TONIQUE : merc.20/09 de 20H15 à 22H salle annexe

GYM D'ENTRETIEN : lundi 25/09 de 18H45 à 20H salle annexe

GYM DOUCE : jeudi 21/09 10H00 à 11H00 salle annexe Renseignements complémentaires et ou inscription (sur place) en début de séance ou 0688980368 ou 0664260017. tout le matériel de gym est fourni par le club sauf le step pour le cours du mercredi (prévoir achat ou emprunt).

Pour les nouveaux adhérents : fournir un certificat médical de non contre indication aux différentes pratiques sportives citées ci-dessus pour l'inscription.

1 cours d'essai gratuit. Règlement par chèque à partir de la 2ème séance

VOLLEY BALL LESNEVEN : Joueuses & Joueurs bienvenu (e)s. Création possible d'équipes féminine/mixte/masculine. Entraînements: Joueurs/Joueuses Confirmé(e)s le mardi (20H30/22H30). Débutant(e)s le vendredi (17H15/18H45) si assez d'inscriptions. Possibilité de jouer en match dès 15 ans. Début de saison le 6 octobre 2017. Infos au 06/25/41/09/49.

CE QU'ON APPREND AU JUDO
NE SERT PAS QU'AU JUDO

"Le courage"
c'est faire ce qui est juste 勇

ALLIANCE JUDO DE LA BAIE DE PLOUNEVEZ-LOCHRIST
Professeur : David Bizouan (CN 5ème dan – diplômé d'état)
Venez essayer gratuitement en Septembre, on vous prête un kimono !
Tel : 06 65 49 14 05 / alliancejudo@orange.fr
Inscriptions le 1er juillet 2017 de 10h à 12h, le 2 Septembre 2017 de 10h à 12h à la salle,
reprise des cours le mercredi 20 Septembre 2017

Dernière sortie "à la découverte des algues", le 9 septembre

Départ : parking du phare de Brignogan. Reconnaissance sur l'estran des différentes espèces alimetaires. Apprentissage culinaire et dégustation dans la salle communale et pour terminer l'après-midi : visite commentée du musée du coquillage et animaux marins. Durée 4h30 environ. Coût 10 €. Site brigoudou.fr Sur rendez-vous uniquement au musée ou au 02 98 83 51 31 (le soir) ou au 06 31 90 07 73.

PORTES OUVERTES du Centre Socioculturel Intercommunal:

En raison des travaux du centre, les portes ouvertes auront lieu à l'hôtel communautaire 12 boulevard des frères Lumière le **Samedi 16 Septembre de 10H à 12 H.**

Vous souhaitez vous inscrire à une activité ou obtenir des renseignements sur les animations et actions du centre, n'hésitez pas à venir rencontrer les animateurs, les bénévoles et l'équipe du centre

<http://centresocioculturelintercommunalpaysdelesneven.org/>

ASP - Respecte du Léon : Familles endeuillées

Le GEFE, **G**roupe d'**E**ntraide des **F**amilles **E**ndeuillées, est proposé par les accompagnants bénévoles de l'ASP-Respecte du Léon afin de répondre au besoin de la communauté de cheminer dans le processus de deuil. Avec le groupe en support, vous serez, dans un contexte confortable, accueilli, respecté et écouté dans la confidentialité.

La prochaine rencontre aura lieu à **Lesneven** le **lundi 11 septembre 2017** de 14 h 15 à 16 h 15 **Inscription à l'ASP-Respecte du Léon : 02.98.30.70.42**

KERLOUAN

FEST DEIZ sur le site de MENEHAM organisé par l'Association Avel deiz - 06.83.26.13.47 3 septembre à partir de 15h avec la participation des groupes Kilsell et Breiz Storming. Vente de pastes 10h30'-12h et à partir de 14h30'

PLOUVEZ LOCHRIST

-La boulangerie sera fermée pour congés du **lundi 21 août au lundi 11 septembre** .

-Le cabinet du **Dr Guillou** sera fermé du jeudi 14 sept au jeudi 28 sept 2017 inclus.

Le Dr Guillou ne peut plus prendre de nouveaux patients.

SOCIETE DE CHASSE

L'assemblée générale se tiendra dimanche 3 septembre à 10h30 à la MTL.

PLOUESCAT
PORTES OUVERTES 9 SEPT.
BUVETTE
RESTAURATION SUR PLACE
ANIMATIONS POUR ENFANTS
DIVERS ATELIERS
10h-17h
ENTRÉE LIBRE

GROUPAMA

L'A.G. de la caisse locale Groupama aura lieu le jeudi 14 septembre à la salle Ian Inizan à Plounevez-Lochrist à 18h30. beaucoup d'invitations se font par internet. Nous invitons nos sociétaires à consulter leur messagerie.



Bateau-école de la Baie du Kernic PLOUESCAT

Session d'examen de permis mer côtier.

Des cours, théoriques et pratiques, de permis seront dispensés les 04, 05, 06, 07, 08 et 09 septembre 2017 le soir de 20h à 22h, au centre nautique de Plouescat, port de Porsguen. Tél: 02 98 69 82 44 ou 06 08 40 93 00.

www.bateau-ecole-plouescat

PLOUDANIEL
9 & 10 Septembre
Salon Animalier, Floral & Artisanal
Samedi de 10 h à 18 h - Dimanche de 9 h à 18 h
Entrée : 4 € - Gratuit aux moins de 12 ans
Produit artisanal
Plus d'info : WWW.AOEN.FR

PETITES ANNONCES

- Jeune femme avec expérience cherche heures de ménage et/ou garde d'enfants. Disponible pour la période estivale.
Contact : 06.30.03.76.46

-**Recherche** personne pour garde d'enfants à domicile, 2 à 3 matins /semaine de 6h 30 à 9 h. Les conduire à l'école de Goulven. Les récupérer le soir, 2 à 3 fois/semaine à 16 h 30 et les garder jusqu'à minuit. Contacter le 06 52 93 74 17 ou le 02 98 83 47 04.

-**Vends** poule et coq Bantam de Pékin. 10 euros le coq. 15 euros la poule. Visibles sur TréfleZ. Tel 06.87.32.60.81

-Habitant la commune et travaillant en chèque-emploi service, je suis à la recherche de nouveaux clients (ménage, repassage, cuisine, courses). Si vous êtes intéressés, contacter Mme Bécam-Edern au 02.98.61.67.53 après 18h30.

-**Vends** à TréfleZ beau terrain agricole 5090 m², bien situé. Renseignement au 02.98.89.50.33

-**Donne** coq nain TEL 06/86/82/31/85.

-**Perdu** mercredi 23 août plage du Mean 1 aviron en bois avec dame de nage et flotteur bleu TEL 06/86/82/31/85

-A Louer à compter du 1ER novembre, maison entièrement rénovée pour 4 personnes maxi, à la campagne et à 1 km des plages et dunes de Keremma. Logement avec jardin clos, possibilité de faire un potager. LOYER 650€ + CHARGES, TEL 06/86/82/31/85. Visite possible dès la dernière semaine de septembre.

L'A.G.D.E. – Lesneven recrute toute l'année des personnes dynamiques pouvant intervenir dans les domaines suivants : Jardinage, ménage, petits travaux divers... auprès des particuliers, collectivités, associations et entreprises.

Condition impérative : être inscrit au Pôle Emploi

Contactez-nous au 02 98 21 18 64 du Lundi au Vendredi de 8h30 à 12h00 et de 13h30 à 17h30

Permanence tous les jeudis après-midi de à la Maison de l'Emploi de Plabennec (Contact : Ludovic GUENNOC au 02 30 06 00 32)

L'A.G.D.E. – 12 bd des Frères Lumière à Lesneven

Nous mettons à disposition du personnel proche de chez vous sur tous types de missions

Entretien de la maison et des espaces verts, manutention, bricolage et second œuvre bâtiment...

CESU acceptés – 50% de réduction d'impôts sous certaines conditions.

Un simple coup de fil au 02 98 21 18 64

Du lundi au vendredi de 8h30 à 12h00 et de 13h30 à 17h30

VENTE DE LEGUMES Les Mardis soirs modification d'horaires

La ferme « **Plein le boutoc** » de TréfleZ vous invite à venir découvrir ses légumes sur la place du Bourg, de 17h30 à 19 h30, tous les mardis.

Vous y trouverez selon les semaines divers légumes de saison, en conversion vers l'agriculture biologique
Camille Bescond 07 70 01 94 53.

Le BAR AR MENEZ 02 98 61 42 83

Horaires : lundi : fermé; mardi, mercredi, jeudi : 8h30 - 14 h et 16 h 30 - 20 h 30; vendredi : 8 h 30 - 14 h et 16 h 30 - 22 h minimum; samedi : ouvert en continu de 9 h à 22 h minimum; Dimanche et jours fériés : 10 h 30 - 14 h 30 et 18 h - 22 h minimum. Lundi : fermé

Offre promo du mois d'Août sur les e-liquide cigarettes électroniques 2 flacons achetés de la gamme « so good » 1 offert, profitez -en... et toujours cartes grises, timbres fiscaux et timbres amendes dématérialisés, timbres poste.

A noter que pendant le mois d'Août ouverture en semaine à 9 h au lieu de 8 h 30.

LE SALON - COIFFURE MIXTE 02 98 79 71 68

Horaires : mardi, mercredi, jeudi : 9h-12h / 13h30- 18h Vendredi : 9h-18h30 Samedi : 8h30-17h.

DEP'ANN COUTURE -

Commandes UNIQUEMENT sur RDV du mardi au vendredi de 10h-12h et 14h-18h à mon Atelier 21 La Gare.

N'hésitez pas à me contacter au 06.47.87.71.30 ou 02.98.78.21.84

VOTRE MARCHÉ , La Gare TréfleZ,

Du 27 août au 5 sept

Fermeture pour congés du 29/08 au 04/09/2017. Réouverture le 5 septembre.

COVOITURAGE URGENT

Jeune homme de 17 ans habitant Plounevez-Lochrist en apprentissage à Landivisiau –zone artisanal du Vern, cherche covoiturage (contre rémunération) 3sem/mois. Horaire 8h le matin et 18h le soir. Tel 06.11.58.40.11.

CLUB DES AINES

Les personnes ayant participé à l'interclub de Plouzévédé le 8 août sont priées de régler leurs inscriptions auprès du club.

GOULVEN

sentier de découverte
du patrimoine
botanique



du 17 juin

au 17 septembre



Goulven Découverte
sentiers & patrimoine
http://goulven-decouverte.fr
contact@goulven-decouverte.fr

