Mairie Tréflez : Tél. 02.98.61.45.72
courriel : treflez.mairie@wanadoo.fr
SITE OFFICIEL DE LA COMMUNE
www.mairie-treflez.fr

PERMANENCE DES ELUS

Le Maire, François ANDRE, reçoit sur rendez-vous : Le vendredi de 17 h à 18 h 30.

Adjointe aux affaires sociales Malou FAVRET reçoit sur rendez-vous : le jeudi de 17 h à 18 h.

HORAIRE

MAIRIE : ouverte tous les matins de **9 h à 12 h du lundi au samedi.**

AGENCE POSTALE : ouverte tous les matins de **9 h à 11 h 30 du lundi au samedi.**

MEMENTO

Médecin de garde : 15
Pharmacie de garde : 32 37
Cabinet infirmier BIHAN JAFFRES (soins domicile et cabinet sur rdv) 02.98.61.60.59 ou 06.80.57.98.43
Taxi Abiven : 02.98.61.83.92 ou 06.82.58.23.64
Bibliothèque : mercredi de 13h30 à 14h30, vendredi de 16h45 à 18h45, dimanche de 10h30 à 12h00

Relais Parents Assistantes Maternelles : 02.98.69.23.13 relais@hlc.bzh

ALDS - Aide et Soins à Domicile Parc d'Activité de Kerhall - 29233 CLEDER Tél : 02-98-69-49-60 Mail : contact@alds.una29.fr www.alds.bzh

Gendarmerie de Plouescat : ouverte du lundi au samedi de 14h à 18h 02.98.69.60.07
Brigade de St Pol de Léon : ouverte du lundi au samedi de 8h à 12h et 14h à 18h. Le dimanche de 9h à 12h et 15h à 18h

conciliateur de justice : M. Grondin, 6, allée du Poan Ben, CS 37908, 29679 MORLAIX CEDEX Tel 07 85 72 22 23 courriel : grondinconciliateurdejustice@gmail.com permanence à la Mairie de Plouescat, le 3ème jeudi du mois, de 8 h 30 à 12 h.

PRESSE LOCALE
Correspondant Ouest France Laurent Guignet 02.98.61.80.06/06.76.81.92.22 laurent2969@msn.com
Correspondant Télégramme Marie CORFA 06 64 26 77 46 mcorfa.letelegramme@gmail.com

DECHETTERIE (Horaire hiver, du 1/10 au 30/03)
Kergoal (Cléder) Tel : 02 98 19 54 67.
Du lundi de 13h30 à 17h30 et du mardi au samedi de 8h30 à 12h et 13h30 à 17h30. **Fermé le lundi matin**.
Ruléa (Lanhouarneau) Tel 02 98 61 32 57.
le mercredi de 9h à 12h et 13h30à 17h30 et le samedi : 9h-12h puis 13h30-17h30.

N° service Déchets : 0 800 220 574

KELEIER

Pour toutes annonces à mettre sur le keleier, merci de les adresser **avant le mercredi midi par mail à keleier.mairietreflez@outlook.fr.**
Vous pouvez toujours les **déposer en mairie avant le mercredi midi.**
Le keleier est à votre disposition, en Mairie, au bar Ar Menez, au Malibu, au salon de coiffure, à la Supérette et sous le porche de l'église.

KELEIER TRELEZ
NOUVELLES DE TREFLEZ
7 novembre 2019
N° 1894

INFOS MUNICIPALES

Les élections municipales 2020 auront lieu les 15 et 22 mars 2020

Pour voter, il est obligatoire d'être inscrit sur les listes électorales.
Vous pouvez vous inscrire jusqu'au 7 février 2020 :
en mairie,
par internet sur service-public.fr
ou par courrier en téléchargeant le formulaire Cerfa 12669°02.
Préparez vos justificatifs d'identité et de domicile qui seront nécessaires lors de votre inscription.
Avec la mise en place du répertoire électoral unique, dont la tenue est confiée à l'INSEE, chaque citoyen pourra également vérifier qu'il est bien inscrit sur les listes électorales directement en ligne :
site : https://www.service-public.fr/particuliers/vosdroits/services-en-ligne-et-formulaires/ISE

COMMÉMORATION DU 11 NOVEMBRE 2019 TREFLEZ

Lundi 11 novembre à 11h: rassemblement devant la Mairie.
Vente des bleuets. Dépôt de gerbe aux monuments aux morts.
Remise de médaille.
12 h: vin d'honneur à la MTL, offert par la municipalité.
13 h : Repas à l'Optimist – Inscriptions avant le 5 novembre auprès de F.L .Acquitter 02 98 61 45 62 ou J.C Favre 02 98 61 48 93

ARBRE DE NOEL DU CCAS

L'arbre de Noël du CCAS, **pour les enfants de Tréflez, leur famille et toute la population** de Tréflez aura lieu le samedi 14 décembre 2019 à la salle omnisports.

Il débutera par un spectacle présenté par les enfants de l'école de Tréflez.

Le Père Noël distribuera les jouets vers 18 h 30 aux enfants de Tréflez âgés de 0 à 10 ans.

Un repas sera servi à partir de 20h.

Au menu : assiette de foie gras, jambon à l'os sauce forestière avec son gratin dauphinois, assiette gourmande (craquant 3 chocolats, tartare de fruits et panacotta framboise.

Prix du repas : 12,50 €, **payable à l'inscription en mairie** pour le samedi 7 décembre. Repas gratuit pour les enfants de moins de 10 ans qui reçoivent un cadeau. Aucune inscription ne sera prise sur place.

INFOS COMMERCANTS

VENTE DE LEGUMES Camille Bescond 07 70 01 94 53

ATTENTION PASSAGE HORAIRES D'HIVER

La ferme "**Plein le Boutoc**" de Tréflez vous invite à venir découvrir ses légumes sur la place du bourg, **de 17h à 19h**, tous les mardis.

DU LOCAL DANS LE BOCAL

06.35.96.62.70 - 02.98.61.80.33 Dulocaldanslebocal29@gmail.com

Fabrice, du *local dans le Bocal*, vous propose à la supérette pour :

- Vendredi 8/11 Rougail saucisse, riz créole.

- Vendredi 15/11 Sauté de porc à la moutarde

INFORMATIONS ASSOCIATIVES ET SPORTIVES

E.S.T.

Dimanche 10 novembre

*Les **seniors B** reçoivent les GAS PLOUENAN**.** Match à **13h.** RDV au terrain à 12h.

*Les **seniors A** reçoivent **BODILIS PLOUGAR FC**. Match à **15h**. RDV au terrain à 14h.

BIEN VIVRE A TREFLEZ (BVT)

***ATELIER MEMOIRE à la MTL les jeudis 7 et 21 novembre 2019 de 14 à 16 heures**

- Exercices et jeux animés par une professionnelle.

Participation au pot de l'amitié - adhésion 10 euros correspondant à la cotisation annuelle à Bien Vivre à Tréflez.

ART FLORAL

Jeudi 7 Novembre à la MTL à 20h

Fournitures :

-une assiette creuse de forme carrée 10x10,

-8 petites fougères de talus et 2 de 35cm,

-une orange,

-10 feuilles de Laurier-palme de 18 à 20cm,

-1 pic à brochette,

-3 longues feuilles de Phormium

-du couvrant à petites feuilles

« TELETHON A TREFLEZ » 6 & 7 décembre 2019

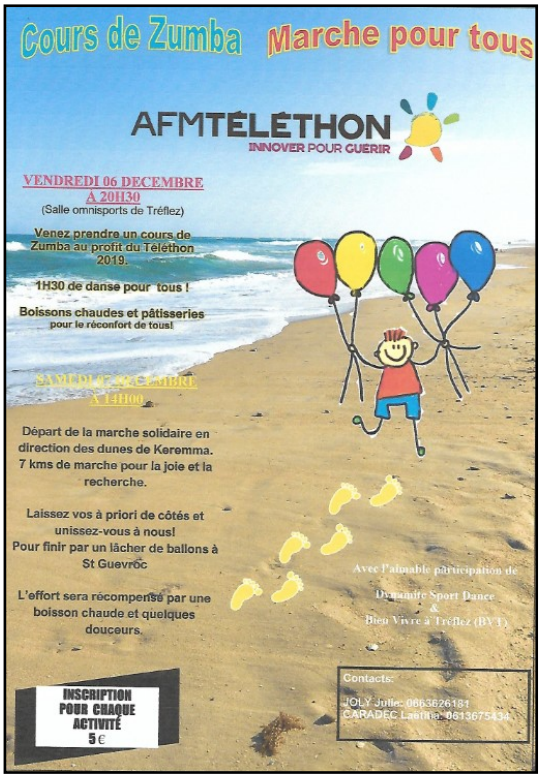

Pour plus de renseignements : KOUTZINE JOLY Julie 06.63.62.61.81/CARADEC Laëtitia 06.13.67.54.34.»

PETITES ANNONCES

A VENDRE

- MAISON A TREFLEZ SUR PROPRIETE DE 4560M²

Construction de 1976 sur sous sol, rez de chaussée : cuisine, bureau, salle-salon équipé d'une cheminée foyer fermé, salle de bain avec douche accès handicapé, chambre ; étage : 4 chambres, lingerie, salle de bain avec baignoire.

Chauffage fioul.

Assainissement individuel datant de 2008.

TEL 06.86.65.38.21 HR ou mail mlg1965@orange.fr

- Canapé couleur marron (cuir usagé, entreposé dans un garage) Tel. (aux heures des repas) : 06.31.08.70.77

- **Betteraves fourragères**. Livraison possible. 30€ / Tonne . Tél. : 06.77.55.12.42

HAUT LÉON COMMUNAUTÉ

ACCUEIL COLLECTIF de MINEURS
Haut-Léon Communauté

VOYAGES

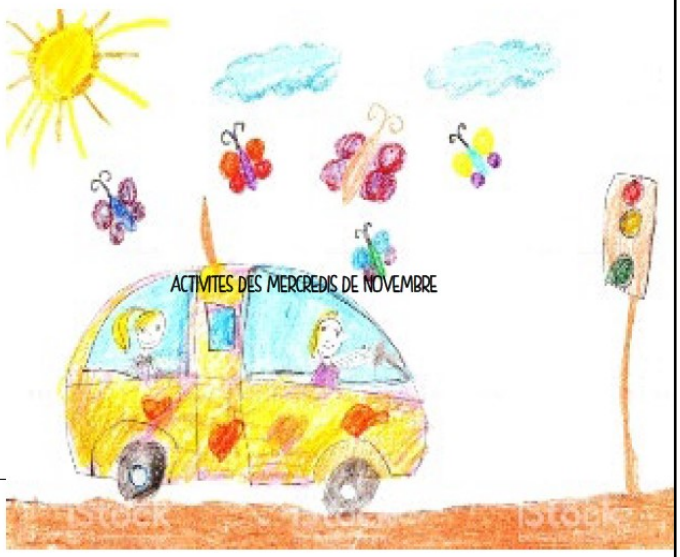

ACCUEIL COLLECTIF de MINEURS
Place d'Ar-Mor
29430 Tréflez
Tél. 02 98 61 66 46
acm.treflez@hlc.bzh

MERCREDIS NOVEMBRE 2019

		MERCREDI 6 NOVEMBRE ITALIE	MERCREDI 13 NOVEMBRE PAYS-BAS	MERCREDI 20 NOVEMBRE DANEMARK	MERCREDI 27 NOVEMBRE AUTRICHE
3 - 6 ANS	Matin	Gondole	Tulipes		
	Après-midi	Tour de pise	Jeu de l'oie	La petite sirène	Les balles brulantes
6 - 12 ANS	Matin	Tour de pise	Moulin		A la manière de KLIMT
	Après-midi	Gondole	Jeu de l'oie	Et jeux	Et jeux sportifs

En cas d'intempéries ou autres contraintes, la programmation peut faire l'objet de modifications.

SANTÉ

La commune de Santec et le Dispositif Vas-Y de la Fondation Ildys proposent une conférence d'informations et de conseils sur la sécurité de nos données informatiques

« Pirates, virus, spam sur mon ordinateur, comment m'en protéger ? »

Mardi 19 novembre à 14h30

Salle Polyvalente à SANTEC

Animée par Norbert Cordier et Benoît Quemener, informaticiens de la Fondation Ildys

Et pour clôturer cette conférence, une collation sera offerte.

Gratuit, ouvert à tous et sans réservation.

Dispositif Vas-Y porté par la Fondation Ildys, programme soutenu par le Conseil départemental du Finistère et l'Agence Régionale de Santé

et financé par la Caisse Nationale de Solidarité pour l'Autonomie

Contact Dispositif Vas-Y : **06 34 84 57 49**

ALDS PERSONNES ÂGÉES & HANDICAPS

L'ALDS de Cléder recrute

Des aides à domicile en **CDD** sur la période du **23 décembre 2019 au 5 janvier 2020** (remplacements congés) pour accompagner les personnes dans les actes de la vie quotidienne (repas, entretien du logement, accompagnement, courses…).

Permis B et véhicule indispensables.

Si vous êtes interessé(e), merci d'envoyer votre CV+lettre de motivation à : rh@alds.una29.fr ou de nous contacter au 02.98.69.49.60

ADMR pour tous, toute la vie, partout

Les bénévoles de l'association ADMR Lesneven Côte des Légendes sont heureux d'inviter ses adhérents à l'atelier jeux de société qui aura lieu le mardi 19 novembre 2019 de 14h30 à 17h00 à la MARPA de Ploudaniel. Merci de confirmer votre participation à votre antenne ADMR. Cette manifestation est réalisée avec le soutien de la commune de Ploudaniel

INFOS ENERGIE

L'énergie citoyenne, c'est possible !

Afin de présenter aux acteurs du territoire la démarche de développement d'énergies renouvelables citoyennes, l'association HEOL et le Pays de Morlaix organisent une réunion publique d'information, avec le support du réseau Taranis :

► **Réunion publique, le vendredi 15 novembre à Saint-Martin-des-champs**

Maison des associations du Binigou, salle Gwer, rue du Tunès, 18h30 – 20h30

Cette réunion est destinée à tous les acteurs du territoire : grand public, associations, élus, etc.

Elle vise à informer sur les modes de gouvernance d'un projet, les financements, la mobilisation citoyenne, etc.

Cette réunion se déroulera notamment en présence des acteurs suivants : Heol, Taranis, Morlaix Communauté, Pays de Morlaix, Trégor Energ'Ethiques, Enercoop, etc.

Thème : les enjeux et les soutiens aux développements de projets participatifs.

ANNONCES EXTERIEURES

LANHOUARNEAU

Le comité de Jumelage Lanhouarneau-Barraux organise avec l'aide du CMBK (coureurs et marcheurs de la baie du Kernic) la **8ème édition du trail de la Vallée des Moulins qui aura lieu le dimanche 17 novembre à Lanhouarneau**. Au programme, **3 circuits de trail** (8, 15 et 27 kms, inscription sur KLIKEGO) et **2 circuits de marche** (8 et 12 kms, inscription sur place, départ libre à partir de 9h00) à travers les sentiers boisés de la commune. La course soutiendra cette année la station SNSM de Plouescat via un don de la part du comité d'organisation. Renseignements sur le site du trail : traildelavalleedesmoulins.fr

PLOUNEOUR TREZ

Dans le cadre du TELETHON, les associations de RANDOPLOUF et KITESURF 29 organisent de nouveau, à Kerurus (Terrain de camping) en Plounéour Trez,

le samedi 9 novembre 2019 à partir de 14 h,

Le TELETHON AQUATIQUE.

Echauffement en musique, Baignade, Marche aquatique

Kite Surf, Paddle, Wakeboard

Une restauration dégustation de crêpes, café, thé, chocolat chaud et vin chaud sera proposée à la salle omnisportS de Plounéour-Trez.

L'inscription de 2 € se fera sur place, les dons sont acceptés.

Venez nombreux, participer à ce **TELETHON AQUATIQUE** !

Ambiance assurée……

Tous à l'eau, pour la recherche médicale…….

PLOUNEVEZ LOCHRIST

L'association Culture et Loisirs vous propose d'intégrer une chorale. Nous sommes déjà 14. Si vous êtes intéressé(e), venez nous rejoindre les mercredis soirs de 20h00 à 21h15, salle Lan Inisan. Vous serez les bienvenu(e)s.

Scrabble : Si cette activité vous intéresse, rendez-vous vendredi 8 décembre à 14h00 à la bibliothèque.

Contact : cetlploun@gmail.com 06 32 13 41 61

MALLE AUX VÊTEMENTS A CLEDER

Les bénévoles du Secours Catholique vous accueillent tous les samedis de 9h30 à 11h30, dans leur local de ***Cléder.***

Grand choix de vêtements et de chaussures de seconde main, en très bon état, de 0 à 14 ans, mais aussi écoute pour les personnes en détresse ou en difficulté.

Matériel bébé : sièges auto, chaise haute en bois, coque, porte-bébé, transats, poussette, trotteur...

Ouvert à tous, sans condition de ressources.