Tréflez

KELEIER TRELEZ

NOUVELLES DE TRÉFLEZ

4 mai 2023
N° 2076

Mairie ☎ 02.98.61.45.72 **Site internet** https://www.mairie-treflez.fr

✉ **Keleier :** keleier@treflez.fr ✉ **Urbanisme** : contact@treflez.fr ✉ **Accueil**: accueil.mairietreflez@orange.fr

PERMANENCES DES ELUS **Contacter la mairie au 02.98.61.45.72**

Madame Le Maire, Anne BESCOND reçoit sur rendez-vous le vendredi de 15 h à 17 h.

Adjointe aux affaires sociales, Sarah OULIVET reçoit sur rendez-vous le mercredi matin.

INFOS PRATIQUES

HORAIRES MAIRIE – LA POSTE

Du lundi au samedi de 9 h à 12 h.

Garderie périscolaire : 02.98.61.66.46
Bibliothèque : 02.98.61.67.77
Paroisse St Paul Aurélien : 02.98.69.01.15
Urgence : 15
Pompiers : 18
Gendarmerie : 17
Gendarmerie Plouescat : 02.98.69.60.07
Ouverture : mardi et jeudi de 14h à 18h
Samedi de 14h à 18h
Pharmacie de garde : 32 37
Cabinet infirmier BIHAN JAFFRES
02.98.61.60.59 ou 06.80.57.98.43
Taxi Abiven : 02.98.61.83.92 ou 06.82.58.23.64
ALDS (aide et soins à domicile) : 02.98.69.49.60
Assistante Sociale : CDAS Landivisiau 02.98.68.11.46

France services

St Pol de Léon : 02.98.69.10.44
Cléder : 02.98.69.44.54

Relais Petite Enfance

Permanence téléphonique lundi, mardi et vendredi après-midi de 13h30 à 17h. 02.98.69.23.13

DÉCHETTERIE

* **CLÉDER** : 02.98.19.54.67
Ouvert de 8h45 à **11h45** (sauf le lundi) et de 13h30 à **17h45** du lundi au samedi**.**
* **LANHOUARNEAU** : 02.98.61.32.57
Ouvert le mercredi et le samedi de 9h00 à **11h45** et de 13h30 à **17h45.**

Attention, un justificatif de domicile vous sera demandé pour accéder aux déchetteries.

SERVICE ENVIRONNEMENT : 0 800 220 574

PRESSE LOCALE

Correspondant Télégramme
Marie CORFA 06 64 26 77 46
mcorfa.letelegramme@gmail.com

Correspondant Ouest France
Camille RAISON 06.43.22.66.75
kmille.raison@gmail.com

COLLECTE DES ORDURES MÉNAGÈRES ET RECYCLABLES

Pour le **jeudi 11 mai**, sortir le conteneur **JAUNE (RECYCLABLES)** le **mercredi soir.**

INFORMATION MAIRIE

FERMETURE EXCEPTIONNELLE

L'APC (Agence Postale Communale) sera exceptionnellement **fermée le mercredi 10 mai**.

Aucune opération postale ne sera possible.

Néanmoins, la mairie reste ouverte.

NUISANCES SONORES

Une envie soudaine de tondre votre pelouse ou de tailler votre haie par un beau dimanche après-midi ? Sachez que les travaux de bricolage et de jardinage réalisés à l'aide d'outils bruyants susceptibles de causer une gêne pour le voisinage sont règlementés.

Rappel des heures :

Les jours ouvrables de 8h30 à 19h30
Les samedis de 9h à 19h
Les dimanches et jours fériés qu'entre 10h et midi.

SERVICE DES EAUX

Relevés compteurs d'eau

La campagne de relève des compteurs d'eau va débuter dans les prochains jours. Nous invitons les abonnés à faciliter l'accès à leur compteur.

En cas d'absence, pour les compteurs installés en intérieur, un avis sera déposé dans les boîtes aux lettres. Le relevé doit alors être effectué par l'abonné et transmis au plus vite à la Mairie.

BIENTÔT 16 ANS PENSEZ AU RECENSEMENT

La Loi du 28 octobre 1997 institue pour tous les jeunes Français, garçons et filles, un parcours de citoyenneté obligatoire qui vous accompagne dans la découverte de vos droits et devoirs.

Vous devez vous faire recenser dans les 3 mois qui suivent votre 16ème anniversaire à la Mairie de votre domicile, sur place (munie d'un pièce d'identité et le livret de famille) ou en ligne

wwwservice-public.fr.

Seul le recensement permet la convocation à la Journée Défense et Citoyenneté (JDC) environ 9 mois après.

COMMÉMORATION DU 8 MAI

UNC-TRÉFLEZ COMMÉMORATION DU 8 MAI 1945.

La Section UNC de Tréflez invite tous ses Adhérents à venir participer à cette manifestation du souvenir.

Rendez-vous **le 8 mai à 11h** sur la place de la mairie pour le **défilé et dépôt de gerbe sur la stèle de 1945.** Participation des élèves de l'École du Sacré-Cœur de Tréflez.

Un pot de l'amitié sera offert par la municipalité servi à la **salle Omnisports** à l'issue de la cérémonie.

L'UNC du secteur organise avec les sections de Plouescat, Plounevez-Lochrist, Plouider, Lanhouarneau, **un repas (26€) à la Salle INIZAN** de Plounevez-Lochrist. **Inscription** avant le mercredi **3 mai**, à UNC-Tréflez, auprès de François-Louis ACQUITTER 02.98.61.45.62. Jean-Claude FAVRE 02.98.61.48.93.

ASSOCIATIONS

E.S.T.

AGENDA

- **Dimanche 07/05** : match à 15h30, à Plouneour-Trez contre FCCL A.

- **Dimanche 14/05** : dernier match de la saison, réception de Lesneven C à 15h30. Après la rencontre, le traditionnel barbecue clôturera la journée. Les sponsors, supporters, sympathisants du club sont cordialement invités (gratuit). Pour une meilleure organisation, merci de vous **inscrire au 07.72.37.51.20 (Le Duff Benoît) avant le 11/05.**

- **Samedi 20/05**: Assemblée générale au club-house du foot à 18h. Puis, vers 19h, le club proposera un apéro et enfin, vers 20h nous irons à la salle omnisport participer au repas (Paëlla) organisé par le comité de jumelage, où une table nous sera réservée. Inscription pour le repas au 07.72.37.51.20 (Le Duff Benoît). Une participation de 12€/personne vous sera demandée.

SAISON 2023-2024

- **Seniors** : l'équipe évoluera en D3 de District. Nous cherchons à étoffer l'effectif ! Si vous souhaitez nous rejoindre, n'hésitez pas à contacter l'entraîneur 06.35.33.89.72 (Abalain Dylan).

- **Jeunes** : le groupement de la flèche (Tréflez, Saint-Méen et Plouider) propose aux enfants de la catégorie U6 (né en 2018) à U17 de pratiquer le football ! Tous les jeunes Tréfleziennes et Tréfleziens sont les bienvenus ! Renseignements : Anthony Belliard 06.28.09.66.75 ou Nicolas Koutzine 06.62.13.95.51.

COMMERÇANTS

>Bar Ar Ménez 02.98.61.42.83

A PARTIR DU 7 MAI PASSAGE AUX HORAIRES D'ÉTÉ

Lundi fermé : **Mardi** 9h/14h et 16h30/22h30**, mercredi, jeudi** 9h/14h et 16h30/20h30 ; **vendredi** 9h/14h et 16h30 /21h30 mini ; **samedi** de 9h/14h30 et 16h30/21h30 mini ; **dimanche et jours fériés** 10h30 à 14h30 et fermé l'après-midi.

>Le Salon 02.98.79.71.68 2 rue de la Mairie (MTL)

Mardi, mercredi, jeudi : 9h-12h / 13h30- 18h **Vendredi** : 9h-18h **Samedi** : 8h30-17h.

>DEP'ANN COUTURE 9 rue de Mesmeillan

Commandes uniquement **sur RDV 06.47.87.71.30 ou 02.98.78.21.84**

>BIBLIOTHEQUE 02.98.61.67.77

Mercredi 13h30-14h30 **Vendredi** 16h45-18h45 **Dimanche** 10h30-12h00.

>BETER'S PIZZADIAS 06.22.61.03.29

Vente de pizzas, pizzadias, fries (frites fraiches garnies)

Présent le **jeudi soir** sur le **parking de la Gare** à partir de **17h30.**

>CHEZ TONTON JO Épicier/Traiteur 06.22.82.60.50

Ouvert du **mardi au samedi** de 7h30 à 12h30 et 15h30 à 19h30, le **dimanche** de 8h à 12h30**. Fermé le lundi et mercredi après-midi.**

Menu du 5 au 11 mai

Vendredi : thon à la provençale
Samedi : cordon bleu
Mardi : côte de porc au curry et miel
Mercredi : escalope à la crème de moutarde
Jeudi : bœuf aux petits légumes

MARCHÉ DU MARDI SOIR

>La ferme "Plein le Boutoc"

Camille et Raphaël vendent leurs légumes et leurs pains produits en agriculture biologique sur la place du bourg, de 17h à 19h.
Réservation du pain conseillée auprès de Raphaël 06.28.69.69.89

~~~~~~~~

>Régis Pizzas : 06.09.74.27.94 De 13h30 à 19h

~~~~~~~~

>Lutong Bahay 07.66.69.76.63

Spécialités plats asiatiques, en vente à emporter, tous les mardis de 17h00 à 19h00.

Menu pour le 9 mai

Poulet menudo, rouleaux de printemps, Nems, Samoussa.

VIDE MAISON

Un vide maison est organisé au 6 route de Plouescat, les 6 et 7 mai de 10h à 12h et de 14h à 17h.

EMPLOI

Travailler et Profiter de l'été !

Sentez-vous utile !

L'ALDS de Cléder recrute des aides à domicile en **CDD sur la période du 26 juin au 1 septembre 2023** (possibilité d'adaptation en fonction de vos disponibilités) pour accompagner les personnes âgées, ou en situation de handicap, dans les actes de la vie quotidienne (repas, entretien du logement, accompagnement, courses…).

Permis B et véhicule indispensables.

Si vous êtes interessé(e), merci d'envoyer votre CV+lettre de motivation à : rh@alds.una29.fr ou de nous contacter au 02.98.69.49.60

RÉNOVER SON LOGEMENT

Quels professionnels pour rénover mon logement ?

Depuis quelques années déjà, il est obligatoire de passer par des entreprises portant le label RGE (Reconnu Garant de l'Environnement) pour bénéficier des aides financières et incitations provenant de l'Etat. Pour cela, il existe un annuaire continuellement mis à jour sur https://france-renov.gouv.fr/ . Les qualifications ne sont valables que pour un seul domaine, ce qui signifie qu'un artisan peut avoir un label pour des travaux d'isolation mais pas pour l'installation d'un chauffe-eau solaire par exemple. Dans tous les cas, il est recommandé de demander des devis à deux ou trois entreprises pour pouvoir les comparer en termes de prestation et de prix.

Heol vous offre un conseil neutre et gratuit pour vos projets de construction, rénovation thermique et économies d'énergie au 47 rue de Brest à MORLAIX (sur RDV). Plus d'infos au 02 98 15 18 08 et www.heol-energies.org

SERVICE SOCIAL MARITIME

SERVICE SOCIAL MARITIME

Madame Hélène HOSTIOU, Assistante Sociale pour le Service Sociale Maritime, assure des permanences, **sur rendez-vous**, auprès des marins du commerce et de la pêche :

à ***CLEDER*** **:** à la maison des services (1 Rue de Plouescat) **de 10h30 à 12h00 et de 13h30 à 15h30**

Pour le mois de mai, uniquement le lundi 22 mai 2023

Pour **prendre rendez-vous** merci de contacter le bureau de Brest : au 02 98 43 44 93 ou par mail : brest@ssm-mer.fr D'autres permanences ont également lieu, n'hésitez pas à nous contacter.

SOUTIEN A L'UKRAINE

PLOUNEVEZ-LOCHRIST

Une année est passée et l'Ukraine subit encore et toujours les horreurs et misères de la guerre.

En 2022, vous avez su apporter votre généreux soutien aux populations de ce malheureux pays. Plus que jamais, ils, elles ont besoin de vous.

Ne les oubliez pas, participez à la collecte organisée à Plounévez-Lochrist les 27 et 28 mai.

Merci.

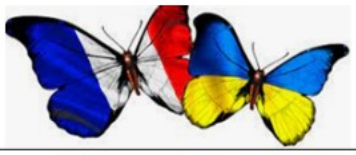

COLLECTE POUR L'UKRAINE

J'organise une collecte humanitaire pour venir en aide à mon pays de naissance. Si vous souhaitez m'aider, voici la liste des besoins transmise par Vassily, notre correspondant :

(Ni vêtements, ni chaussures, SVP)

- **Lait pour bébés**
- **Conserves**
- **Produits d'hygiène adulte et enfants**
- **Alcool, eau oxygénée, coton**
- **Médicaments, produits contre les tiques, puces et vers**
- **Lits, literies, draps de bain pour hôpitaux**
- **Sacs de couchage, couverture, matelas**
- **Produits de nettoyage et lavage (lessive, liquide vaisselle …)**
- **Vaisselle jetable**
- **Papeterie**
- **Imperméables**
- **Toilettes biologiques**
- **Matériel pour éclairage extérieur (projecteurs, lampes, rallonges…)**
- **Bidons essence (vides)**
- **Pelles, râteaux, haches, hachettes**
- **Croquettes pour chiens et chats**
- **Electroménager (bouilloires, micro-ondes, réfrigérateurs, machines à laver, tablettes …)**

Vos dons sont à déposer à la salle polyvalente au complexe sportif rue de Bellevue à PLOUNEVEZ-LOCHRIST

Permanences assurées : - le samedi 27 mai de 10h00 à 17h30

- le dimanche 28 mai de 10h00 à 17h30

Merci ! *Yélena*

Collecte assurée par l'association «Culture et Loisirs» :

Tél : 06/32/13/41/61

avec le soutien de la municipalité de Plounévez-Lochrist .

FRELONS ASIATIQUES

Mettre en place un piégeage de printemps.

En ce début de printemps, il est important de commencer à installer des pièges à frelons asiatiques. Cela permettra la capture d'un grand nombre de femelles fécondées (reines) capables de construire et développer un nid.

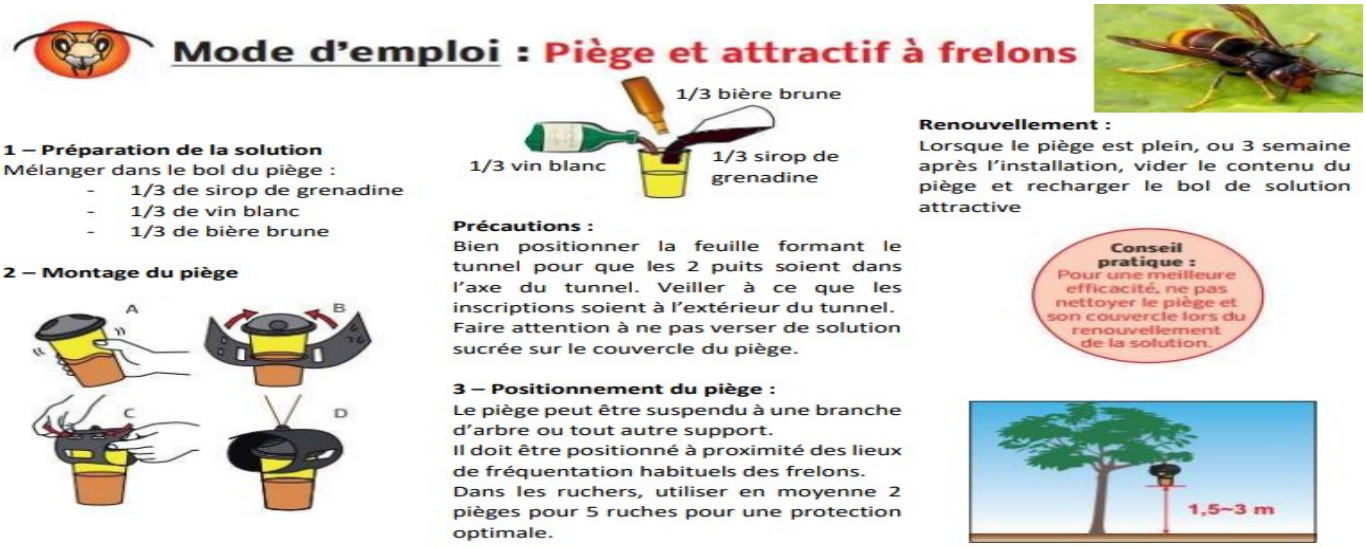

ANNONCES EXTÉRIEURES

GOULVEN

La chorale La Mévennaise (St Méen) et le Chœur des deux Abers (Lannilis) chantent avec Maxime Piolot le **dimanche 7 mai** en **l'église de GOULVEN à partir de 16h.** Participation au chapeau. Venez nombreux.

ASP - Respecte du Léon: Familles en-deuillées

ASP- Respecte du Léon
Accompagnement bénévole

Le GEFE, **G**roupe d'**E**ntraide des **F**amilles **E**n-deuillées, est proposé par les accompagnants bénévoles de l'ASP - Respecte du Léon afin d'aider les personnes en-deuillées à cheminer dans le processus de deuil.

Avec le groupe en support, vous serez accueilli, respecté et écouté dans la confidentialité.

La prochaine rencontre aura lieu à **Lesneven** le **Jeudi 11 Mai 2023 à 14h15**

Inscription à l'ASP-Respecte du Léon au : 06.04.09.57.99

LESNEVEN CENTRE SOCIOCULTUREL

> **Week-end camping en familles** les 14,15 et 16 juillet à St Pol de Léon au camping 4* "Ar Kleguer".

Nuits en tentes, tarif en fonction du QF. Pour plus de renseignements acf.socio@gmail.com ou par téléphone au 02.98.83.04.91.

> **Atelier Pirouettes & Chansonnettes** "comptines et compagnie": mercredi 10 mai à 9h30 ou 10h30 à l'espace multifonction de Kernilis.

Atelier d'éveil parents-enfants de 0 à 4 ans et assistants maternels. Gratuit sur inscription au Centre Socio.

PLOUESCAT

Don du Sang · Don du Sang

L'amicale de Plouescat et l'EFS de Brest vous invitent à venir donner votre sang :

le **vendredi 5 mai**

à la médiathèque **l'Atelier à Plouescat de 9h à 13h.**

Vous pouvez donner de 18 à 71 ans-1 jour, vous devez peser + de 50kg, ne pas venir à jeun... Une pièce d'identité vous sera demandée.

Inscription sur le site de l'EFS : dondesang.efs.sante.fr/

Si vous n'arrivez pas à vous inscrire ou pour tout renseignement, n'hésitez pas à nous appeler au 06.67.55.42.45 ou 06.99.69.60.75

BRIGNOGAN

Les algues sont bien meilleures au printemps :

Il reste des places pour la sortie du 5 mai.

(Prestation 4h30 : repérage sur l'estran ; explications complémentaires, apprentissage culinaire et dégustation dans la salle communale ; visite commentée du musée du coquillage et animaux marins) Coût 15 €.

Réservation par le site brigoudou.fr ou au 06 31 90 07 73

SAINT MEEN

Le club des 2 vallées organise un concours de pétanque le **samedi 13 Mai** à l'espace multifonctions, rue de la mairie.

Concours en doublettes formées (ouvert à tous).

6 € d'inscription par équipe.

Jet du bouchon 14h00.

Ce bulletin est gratuit

Dépôt des annonces **avant le mercredi midi par mail à keleier@treflez.fr**

Le keleier est à votre disposition en Mairie, au bar Ar Menez, au Salon, chez Tonton Jo et sous le porche de l'église.

Merci de ne prendre que ce dont vous avez besoin !