KELEIER TRELEZ
NOUVELLES DE TRÉFLEZ

19 octobre 2023
N° 2100

Mairie ☎ 02.98.61.45.72 **Site internet** https://www.mairie-treflez.fr

✉ **Keleier :** keleier@treflez.fr ✉ **Urbanisme** : contact@treflez.fr ✉ **Accueil**: accueil.mairietreflez@orange.fr

Mairie de treflez mairietreflez

PERMANENCES DES ELUS **Contacter la mairie au 02.98.61.45.72**

Madame Le Maire, Anne BESCOND reçoit sur rendez-vous le vendredi de 15 h à 17 h.

Adjointe aux affaires sociales, Sarah OULIVET reçoit sur rendez-vous le mercredi matin.

INFOS PRATIQUES

HORAIRES MAIRIE – LA POSTE

Du lundi au samedi de 9 h à 12 h.

Garderie périscolaire : 02.98.61.66.46
Bibliothèque : 02.98.61.67.77
Paroisse St Paul Aurélien : 02.98.69.01.15
Urgence : 15
Pompiers : 18
Gendarmerie : 17
Gendarmerie Plouescat : 02.98.69.60.07
Ouverture : mardi, jeudi et samedi de 14h à 18h
Pharmacie de garde : 32 37
Cabinet infirmier BIHAN JAFFRES
02.98.61.60.59 ou 06.80.57.98.43
Taxi Abiven : 02.98.61.83.92 ou 06.82.58.23.64
ALDS (aide et soins à domicile) : 02.98.69.49.60
Assistante Sociale : CDAS Landivisiau 02.98.68.11.46

France services

St Pol de Léon : 02.98.69.10.44
Cléder : 02.98.69.44.54

Relais Petite Enfance

Permanence téléphonique lundi, mardi et vendredi après-midi de 13h30 à 17h. 02.98.69.23.13

DÉCHETTERIE

*** CLÉDER** : 02.98.19.54.67
Ouvert de 8h45 à **11h45** (sauf le lundi) et de 13h30 à **17h15** du lundi au samedi**.**

*** LANHOUARNEAU** : 02.98.61.32.57
Ouvert le mercredi et le samedi de 9h00 à **11h45** et de 13h30 à **17h15.**

Attention, un justificatif de domicile vous sera demandé pour accéder aux déchetteries.

SERVICE ENVIRONNEMENT : 0 800 220 574

PRESSE LOCALE

Correspondant Télégramme
Marie CORFA 06 64 26 77 46
mcorfa.letelegramme@gmail.com

Correspondant Ouest France
Camille RAISON 06.43.22.66.75
kmille.raison@gmail.com

COLLECTE DES ORDURES MÉNAGÈRES ET RECYCLABLES

Pour le **mercredi 25 octobre**, sortir le conteneur **jaune** (recyclables) le **mardi soir.**

BIBLIOTHÈQUE

RÉOUVERTURE DE LA BIBLIOTHÈQUE

La bibliothèque de Tréflez fait désormais partie du réseau des médiathèques Haut-Léon Communauté.

Retrouvez l'actualité des médiathèques du territoire sur www.mediatheques.hlc.bzh .

L'**abonnement (10€ par abonné) est gratuit** pour les **moins de 26 ans**, les **bénéficiaires** des **minimas sociaux,** les **demandeurs d'emploi**, les collectivités et les **nouveaux arrivants** sur le **territoire HLC** depuis moins d'un an (sur présentation d'un justificatif).

BUDGET PARTICIPATIF

Depuis lundi 9 octobre, la commune de Tréflez lance son premier **budget participatif**.

Ce nouvel outil de démocratie locale a pour but d'impliquer les habitants de Tréflez qui pourront proposer des projets d'investissement répondant aux besoins et attentes des Tréfléziens.

Pour ce premier budget participatif, la municipalité de Tréflez alloue une somme de 5 000 € pour financer le ou les projets retenus par un vote de la population.

Le règlement et le formulaire d'inscription sont disponibles en mairie ou sur

https://budget-participatif.treflez.fr

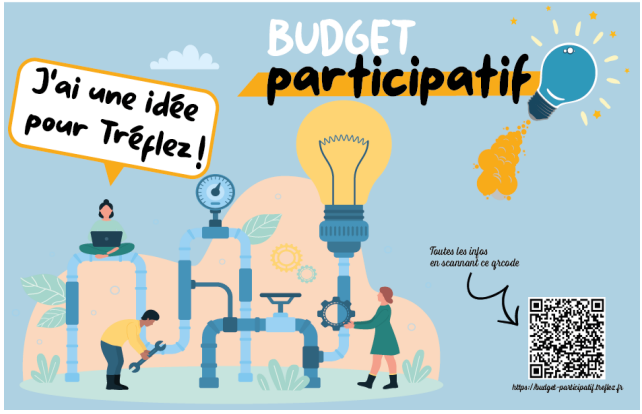

BIENTÔT 16 ANS PENSEZ AU RECENSEMENT

La Loi du 28 octobre 1997 institue pour tous les jeunes Français, garçons et filles, un parcours de citoyenneté obligatoire qui vous accompagne dans la découverte de vos droits et devoirs.

Vous devez vous faire recenser dans les 3 mois qui suivent votre 16ème anniversaire à la Mairie de votre domicile, sur place ou en ligne

wwwservice-public.fr.

Pour effectuer cette démarche, vous devrez produire une pièce d'identité et le livret de famille. Une adresse mail et un numéro de téléphone de contact vous seront aussi demandés.

Seul le recensement permet la convocation à la Journée Défense et Citoyenneté (JDC) environ 9 mois après.

MARCHÉ DU MARDI SOIR

>La ferme "Plein le Boutoc"

Le stand de légumes et pains ne sera pas présent au marché mardi 24 octobre.
Mais n'hésitez pas à commander vos produits via notre site internet pour le jeudi 26 oct.

Nouveau : pour les paniers de légumes et pains du jeudi, vous pouvez, maintenant commander en ligne chaque semaine jusqu'au mercredi 11h, sur le site internet : www.fermepleinleboutoc.fr

Les paniers sont à retirer à la ferme, le jeudi à partir de 17h.

>Régis Pizzas : 06.09.74.27.94 De 13h30 à 19h

Régis ne sera pas présent le 24 et le 31 octobre

~~~~~~~~

>Lutong Bahay 07.66.69.76.63

Spécialités plats asiatiques, en vente à emporter, tous les mardis de 17h00 à 19h00.

COMMERÇANTS

>Bar Ar Ménez 02.98.61.42.83

Lundi fermé ; **Mardi, mercredi, jeudi** 8h45/14h et 16h30/20h30 ; **vendredi** 8h45/14h et 16h30 /22h; **samedi** de 9h/14h30 et 16h30/21h; **dimanche et jours fériés** 10h30 à 14h30 et 18h30/21h

Ouverture le 20 octobre à 8h30

>Le Salon 02.98.79.71.68 2 rue de la Mairie (MTL)
Mardi, mercredi, jeudi : 9h-12h / 13h30- 18h **Vendredi** : 9h-18h **Samedi** : 8h30-17h.

Le salon sera fermé du 1er au 6 novembre. Reprise le 7 novembre

>DEP'ANN COUTURE 9 rue de Mesmeillan
Commandes uniquement **sur RDV 06.47.87.71.30 ou 02.98.78.21.84**

>BIBLIOTHEQUE 02.98.61.67.77 Mercredi 11h-12h **Vendredi** 16h45-18h45 **Dimanche** 10h30-12h00.

>CHEZ TONTON JO Épicier/Traiteur 06.22.82.60.50

Ouvert du **mardi au samedi** de 7h30 à 12h30 et 15h30 à 19h30, le **dimanche** de 8h à 12h30**. Fermé le lundi et mercredi après-midi.**

Menu du 20 au 26 octobre

Vendredi : merlu sauce moules
Samedi : paupiette de veau sauce tomate
Mardi : rougail saucisse
Mercredi : escalope de dinde crème au poivre vert
Jeudi : langue de bœuf sauce tomate

Choix de salades et tartes différent chaque jour.

Tonton Jo ouvre sa rôtisserie tous les premiers dimanches de chaque mois !

Merci de commander avant le samedi soir.

ASSOCIATIONS

E.S.TREFLEZ

Groupement jeune de la Flèche

Samedi 21/10
U6,7 : repos
U8,9 : Plateau à Kerlouan stade de Lanveur début 10h30
U15 féminines : match amical à Plouvorn début 14h.

SENIORS

Dimanche 22/10
Réception de Plounéventer-Plouedern B à 15h (match de championnat).

Hentchoù Glaz

Balade du dimanche 22 octobre

Henchoù Glaz vous invite à une balade :

- Dimanche 22 octobre : balade de 5,6 kms entre Gozilis et Coat Lez. Itinéraire vallonné, boisé. Parcours facile.

Rendez-vous à **10h00** au parking de la fontaine Sainte Ediltrude.

CLUB DES AINÉS

> SPECTACLE

Générations Mouvement propose un spectacle avec Alain-René GEORGES, artiste qui propose de la magie sur scène, de grandes illusions et de la ventriloquie.

Ce spectacle aura lieu le **vendredi 3 novembre à 14h30** à la salle **l'Atelier à Plouescat**.

Réservation obligatoire au 02.98.85.22.91 avant le **15 octobre**.
Tarif : 12€ par personne

> VOYAGES

Voici les destinations pour les voyages de 2024 avec ANCV
- Ile d'Oléron
- Aveyron nord
- Pays Basque

Les inscriptions sont à faire pour le 21 novembre à Plounévez Lochrist.
Pour tout renseignement s'adresser au club

SANTÉ

Le cabinet du docteur Grosjean sera fermé du 30 octobre au 7 novembre

ANNONCES PAROISSIALES

MESSES

Pour la **Toussaint**, une seule messe sera célébrée à Tréflez le **2 novembre à 10h**.

La prochaine messe à Tréflez sera le **samedi 2 décembre.**

PETITE ANNONCE

A VENDRE

Pierres de taille suite démolition. Prix à débattre.
Renseignement au 06.08.92.39.91

~~~~~~~~

CENTRE DE LOISIRS

CENTRE DE LOISIRS « LES P'TITS MOUSSES »

Ce **mercredi 19 octobre**, le centre de loisirs, Les P'tits Mousses, accueillait une personne de la croix rouge de Landerneau afin d'apprendre les gestes de premiers secours.

ENVIRONNEMENT

AGRICULTEURS : DES AIDES POUR VOS PLANTATIONS

Le département du Finistère a lancé, en octobre 2021, l'opération 500 000 arbres par an pendant 10 ans.

Depuis le début de l'opération, 78 000 arbres (juillet 2023) ont été plantés, dans des espaces naturels sensibles, des réserves foncières du département, à proximité des bâtiments départementaux et au sein des collèges.

Le plan 50 000 arbres du Département vient directement en appui des projets des exploitants et propriétaires de terrain en exploitation agricole.

POUR QUI ?

- les exploitants agricoles en individuel (inscription MSA à titre principal ou secondaire) ou sociétés.
- les propriétaires de terrains en production agricole (baux ou mise à disposition)
- au cas par cas, les associations en lien avec l'agriculture.

QU'A-T-ON LE DROIT DE FAIRE ?

- construire ou rénover des talus ;
- planter des haies ;
- restaurer des haies anciennes (>20 ans) ;
- créer des bosquets (entre 0,5 et 2 ha) ;
- planter des bandes enherbées, alignements, arbres isolés ;
- planter en agro-foresterie.

COMMENT FAIRE ?

- déposer un dossier avec devis et le projet préparé avec un conseiller (conseiller au sein de la chambre d'agriculture) ;
- attendre la réponse du Département avant de signer les devis et de commencer les travaux ;
- demander le versement de l'aide (80% des dépenses) quand les travaux sont terminés (adresser les attestations et factures).

A SAVOIR

- un minimum de 1 000 € de dépense éligible est obligatoire ;
- 7 500 € d'aide maximum par dossier ;
- un dossier tous les 3 ans peut être déposé ;
- pour éviter la propagation de maladies, d'insectes, les frais de transport et faciliter l'adaptation et la reprise des plants, ces derniers doivent être originaires de Bretagne, de Normandie ou des Pays de la Loire (les plants en provenance de pays tiers ne seront pas financés).

QU'EST-CE QUI EST PRIS EN CHARGE ?

- appui technique au montage du projet et du dossier par un prestataire agréé BCAE (bonnes conditions agri-environnementales) ;
- travaux du sol pour la préparation du terrain ou la création de talus ;
- plants selon la liste d'espèces finançables et leurs protections individuelles ;
- travaux de plantations selon schéma de plantation ;
- paillages ;
- clôtures si justifiées par la présence d'animaux d'élevage ;
- tailles de formation réalisées par un tiers dans les 3 ans suivant la plantation ;
- entrée dans une démarche label « haies » ou plan gestion bocage ;
- pour une haie de plus de 20 ans : taille de régénération et restauration ou élagage (sans lamier ou épareuse), plantations obligatoires.

Contact : Direction de l'aménagement, de l'agriculture, de l'eau et de l'environnement : 02.98.76.65.20 ou foncier29@finistère.fr

ANNONCES EXTÉRIEURES

PLOUESCAT

THÉÂTRE DE L'ÉVASION

Comme s'il en pleuvait

- DERNIÈRE -

Dimanche 22 octobre à 15h30 à la salle l'Atelier. 10 € / personne

La première de cette pièce ayant eu lieu à Plouescat, il était normal que la dernière soit jouée au même endroit. Avant de s'embarquer vers un nouveau spectacle, la troupe du théâtre de l'Évasion vous donne ce rendez-vous.

Une comédie de Sébastien Thiéry.

Entre situations cocasses et angoisses, fous rires et terreurs, Sébastien Thiéry nous plonge avec délice dans une pièce complètement folle.

Bruno et Laurence, un couple sans histoire, découvrent un soir de l'argent dans leur salon. Tous les jours, des billets de banque apparaissent, de plus en plus nombreux, comme s'il en pleuvait … D'où vient cet argent ? Qu'ont-ils fait pour le mériter ? Cette richesse soudaine est-elle une chance ou une malédiction ?

Une comédie désopilante sur l'argent qui rend fou …

CLEDER

MALLE AUX VÊTEMENTS – BOUTIQUE SOLIDAIRE A CLEDER

Les bénévoles du Secours Catholique vous accueillent tous les samedis de 9h30 à 11h30, dans leur local de ***Cléder,*** Espace Glenmor, au-dessus de l'office notarial.

Vente à petits prix de vêtements de seconde main, en très bon état, de 0 à 14 ans, ainsi que des chaussures.

Matériel bébé : table à langer, rehausseur, lit parapluie.

Les dons de vêtements, propres et en bon état, sont à déposer le samedi matin.

Contact : 06 38 64 63 26

BRIGNOGAN

Le **musée du coquillage** et animaux marins de Brignogan sera **ouvert pour la Toussaint**, **du mardi 24 octobre au vendredi 3 novembre**, de 15h à 17h. Fermé le dimanche 29 octobre.

Visite commentée d'1h30 dans le prix d'entrée (5€ adulte et 1€ enfant ou adolescent).

Pour tous renseignements complémentaires, visitez notre site internet brigoudou.fr, un questionnaire est à votre disposition (rubrique réservation).

HAUT LÉON COMMUNAUTÉ

SAINT POL DE LÉON

Pour fêter les vacances de la Toussaint et se mettre dans l'ambiance d'Halloween, la piscine Haut-Léon Communauté à Saint-Pol-de-Léon organise une soirée festive en musique, **le vendredi 20 octobre**.

Ouvert aux petits et aux grands, la **Halloween Pool Party** réserve de nombreuses surprises tout au long de la soirée !

LE PROGRAMME DE LA SOIRÉE :

19h30 : Cours d'aquagym terrifiant

- Ambiance musicale avec DJ
- Ouvert à tous à partir de 16 ans
- Sur inscription à l'accueil de la piscine (attention places limitées !)
- Tarif : 10€ la séance et accès à la pool party

De 20h30 à 22h30 : Halloween pool party

- Soirée festive animée par DJ KOPAS
- Ambiance halloween : Maitres-nageurs déguisés, piscine décorée…
- Et de nombreuses autres surprises à découvrir !!
- Ouvert à tous, sans inscription.
- Tarif accès piscine :

o Famille 5 personnes max (2 adultes max) : 16€

o Gratuit pour les enfants de – 3 ans

o Enfants de 3 à 16 ans : 4€

o Adultes : 4,50 €

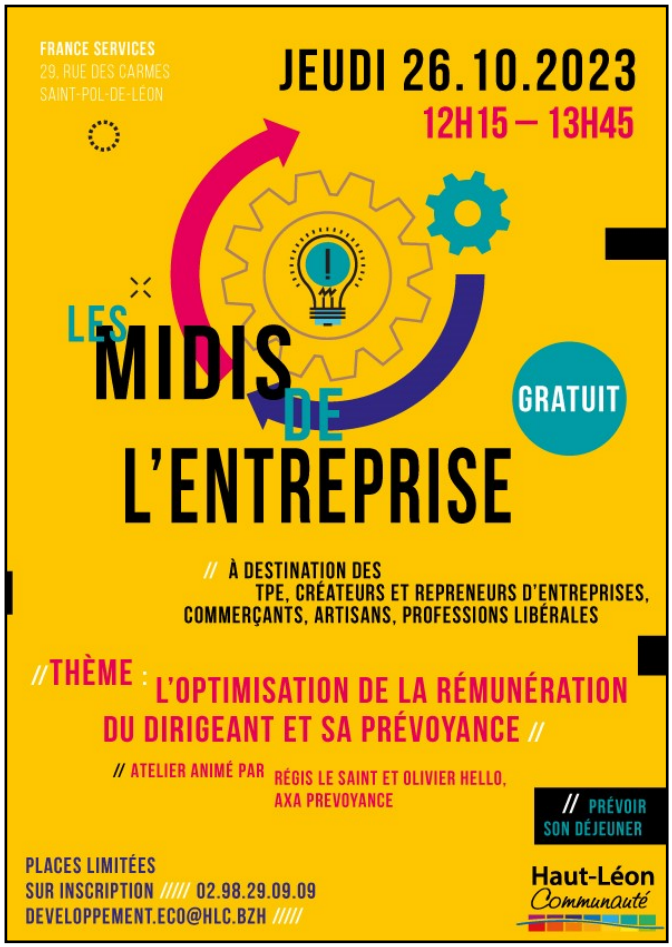

Ce bulletin est gratuit

Dépôt des annonces **avant le mercredi midi par mail à keleier@treflez.fr**

Le keleier est à votre disposition en Mairie, au bar Ar Menez, au Salon, chez Tonton Jo et sous le porche de l'église.

Merci de ne prendre que ce dont vous avez besoin !